

# RELATÓRIO ANUAL

2019



Rede Mulher Florestal

# APRESENTAÇÃO

---

Este é o primeiro relatório anual da Rede Mulher Florestal. Estamos comprometidas(os) com a ética e a transparência no relacionamento com os nossos diferentes públicos e partes interessadas e, para tal, anualmente iremos divulgar nossas ações e resultados. Excepcionalmente neste relatório anual 2019 incluímos algumas atividades realizadas em 2018 considerando que em novembro deste ano foi realizada a Assembleia de Fundação, todavia algumas ações já vinham acontecendo e culminaram com a criação desta organização pioneira no debate de gênero no setor florestal.

Caso tenha alguma dúvida ou contribuição para aprimorar nossa missão, por gentileza, entre em contato conosco através do e-mail [redemulherflorestal@gmail.com](mailto:redemulherflorestal@gmail.com)

## REDE MULHER FLORESTAL

Somos uma rede independente de mulheres do setor florestal fundada em Curitiba no ano de 2018. Possuímos um caráter não governamental, sem fins lucrativos ou vinculação partidária criada para promover a discussão para equidade de gênero no setor florestal.

Objetivamos ser uma plataforma, em forma de rede, que permita que mulheres e homens ligados a este setor tenham contato, ampliem, promovam e/ou compartilhem seu conhecimento sobre o tema gênero no setor florestal.

### NOSSA MISSÃO

Discutir gênero promovendo o respeito à diversidade e a igualdade de oportunidades para as mulheres no setor florestal.

### NOSSA VISÃO

Trabalhar em um setor florestal onde exista igualdade de gênero.

### NOSSOS OBJETIVOS

Promover a troca de experiências e ações para a igualdade de gênero no setor florestal.

### NOSSOS VALORES

- Respeito à diversidade
- Colaboração
- Ética e transparência
- Liderança
- Entusiasmo e alegria

# POR QUE CRIAR A REDE MULHER FLORESTAL?

O setor florestal é historicamente majoritariamente masculino. A inserção das mulheres no setor florestal se deu mais recentemente e o tema equidade de gênero carece de discussão ampla. Diversos movimentos sociais têm promovido a discussão sobre gênero, com diferentes enfoques. No setor florestal brasileiro a discussão ainda é incipiente. Não existia uma organização para debater gênero no setor, todavia o tema gênero se torna evidente nas discussões internacionais e localmente. São conhecidos relatos sobre discriminação de gênero e sentida a importância de haver um espaço democrático e aberto para tal discussão.

A “Rede Mulheres do Setor Florestal” também denominada “Rede Mulher Florestal”, foi constituída em 24 de novembro de 2018 em Curitiba, PR sob a forma de Associação, é uma entidade civil nacional, de iniciativa particular, sem fins lucrativos, sem vinculação político-partidária e de duração por tempo indeterminado.

## RETROSPECTIVA 2018

### Onde tudo começou – Linha do tempo

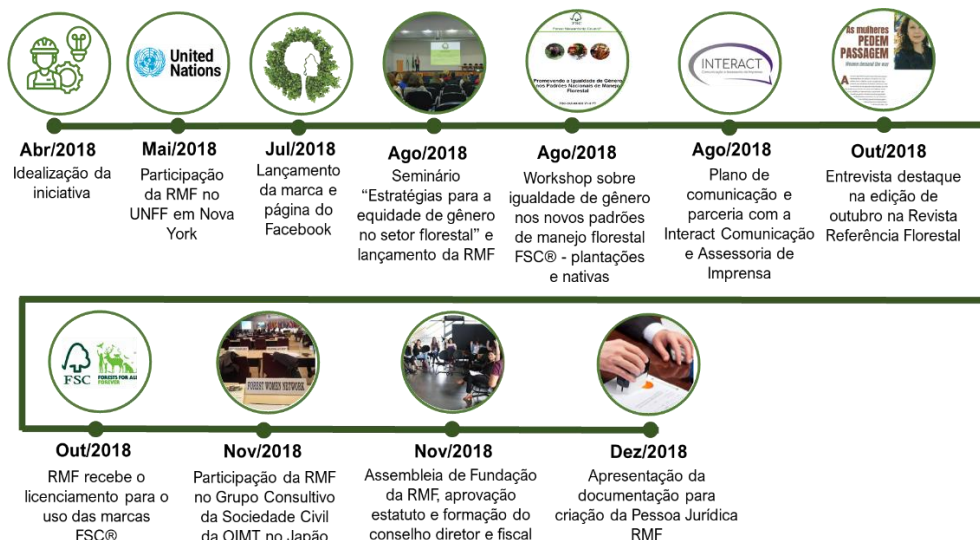

### DESTAQUES

- O lançamento da Rede foi no dia 03 de agosto de 2018, no Centro de Ciências Florestais e da Madeira (CIFLOMA) da Universidade Federal do Paraná (UFPR). Neste encontro inaugural a ideia foi discutir estratégias para alcançar a igualdade de gênero. Com cerca de 80 participantes, a programação contou com a apresentação dos "Objetivos de Desenvolvimento Sustentável:

igualdade de gênero na agenda global" pela socióloga e consultora em sustentabilidade pelo SESI do Paraná, Renata Fagundes Cunha. Há mais de 20 anos é ativista pela garantia de direitos das mulheres, tendo sido uma das fundadoras do Fórum Popular de Mulheres do Paraná em 1994. Durante o Seminário também foi apresentado o marco de criação da Rede Mulher Florestal, quando da participação no Foro das Nações Unidas sobre Florestas em maio de 2018 e discutidas as principais barreiras e oportunidades para igualdade de gênero no setor florestal. O evento contou também com a ilustre presença da vice-reitora da UFPR e Engenheira Florestal Graciela Bolzón de Muniz.



Evento de lançamento da Rede Mulher Florestal (2018)



Protagonistas do evento do lançamento da Rede Mulher Florestal (2018) – Da esquerda para direita: Fernanda Rodrigues, Ana Paula Dalla Corte, Adriana dos Santos, Helena Pereira, Patrícia Nazário, Mônica Breda e Maria Harumi Yoshioka

- A Rede Mulher Florestal promoveu, em agosto de 2018, dois workshops por meio de videoconferência para discutir a inclusão do tema equidade de gênero nos novos padrões de manejo florestal do FSC® - *Forest Stewardship Council*®. Os eventos

tiveram por objetivos analisar os indicadores que estão em consulta pública e gerar recomendações sobre estes itens e contaram com a participação de mais de 50 pessoas ao todo;

- Representantes da Rede Mulher Florestal (Maria Harumi Yoshioka e Mariana Schuchovski) participaram no dia 27 de agosto de 2018 do 6º Encontro do Grupo Mulheres do Brasil, projeto liderado por Luiza Trajano, composto por mulheres de vários segmentos de todo o país. As reuniões são mensais e objetivam discutir e propor ações em temas ligados à educação, empreendedorismo, projetos sociais, entre outros.
- Participação de Fernanda Rodrigues, fundadora da Rede Mulher Florestal e secretária executiva do Diálogo Florestal em novembro de 2018, como observadora, na reunião do conselho da Organização Internacional de Madeira Tropical (OIMT) em um painel de discussão aberto à participação da sociedade civil. O tema selecionado foi o “Papel das mulheres na implementação dos objetivos da OIMT: desafios e oportunidades”.



Participação da Rede Mulher Florestal na reunião da OIMT (2018)

- Rede Mulher Florestal obtém a licença para uso das marcas registradas FSC® (FSC-N002883). Organizações não certificáveis podem fazer o uso da marca FSC por meio do programa TSP (*Trademark Service Provider* ou programa de apoio do uso da marca FSC). São organizações que desejam promover seu apoio ao sistema FSC, como em suas políticas de compra de materiais certificados, na consultoria para adequação ao sistema FSC e no apoio e divulgação de atividades e produtos.



A marca do manejo florestal responsável



- Realização da Assembleia de Fundação da Rede Mulher Florestal foi realizada em novembro de 2018 no Museu Municipal de Arte (MuMa) em Curitiba, PR e formação do primeiro Conselho Diretor e Fiscal.



Assembleia de Fundação da Rede (2018)



Participantes da Assembleia de Fundação da Rede (2018)

# NOSSA ATUAÇÃO EM 2019

## Resultados em 2019 - Linha do tempo

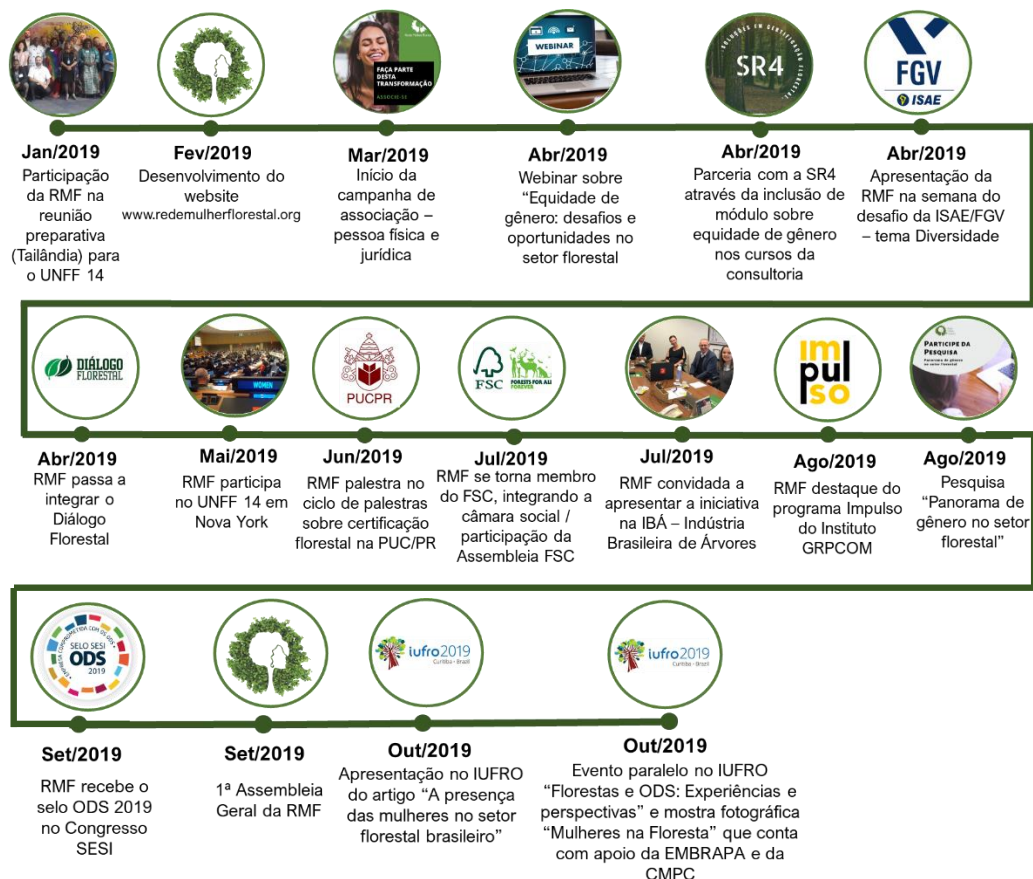

A atuação da Rede Mulher Florestal em 2019 se baseou em seu **plano estratégico**. As estratégias foram definidas em linha com o Objetivo de Desenvolvimento Sustentável 05: “Alcançar a igualdade de gênero e empoderar todas as mulheres e meninas” e com o Plano Estratégico das Nações Unidas para as Florestas 2017-2030.

A seguir apresentamos as linhas estratégicas de trabalho e as principais ações desenvolvidas em 2019:

### 01 Promover e participar de debates sobre a presença efetiva das mulheres nos níveis de tomada de decisão

- Participação no 14º Foro das Nações Unidas sobre Florestas (UNFF, sigla em inglês para *United Nations Forum on Forests*) em maio de 2019. A presidente da Rede Mulher Florestal, Fernanda Rodrigues, que integra o Grupo Principal de Mulheres da UNFF, participou de um painel na programação oficial para discutir a contribuição da sociedade para a implementação do Plano Estratégico das Nações Unidas para as Florestas para 2030.



Foro das Nações Unidas sobre Florestas

- Recebimento em setembro do selo Sesi ODS 2019, pelos esforços empreendidos em prol do Objetivo de Desenvolvimento Sustentável 5.



Prêmio ODS Sesi PR (2019)

## **02 Promover junto ao poder público a inclusão das mulheres na formulação e implementação de políticas florestais**

- Seleção da voluntária Júlia Benfica Senra para trabalhar esta estratégia.
- A Presidente da Rede, Fernanda Rodrigues foi agraciada em dezembro com o prêmio Pablo Neruda de Direitos Humanos concedido pela Câmara Municipal de Curitiba. Este reconhecimento foi devido ao seu trabalho junto à Rede Mulher Florestal e à frente do Diálogo Florestal, onde atua como Secretária Executiva desta Organização. Este prêmio é concedido pelo Legislativo há 15 anos em razão do Dia Internacional dos Direitos Humanos e destaca personalidades que atuam na luta pelo direito à liberdade ideológica, de credo religioso, de opinião, pela democracia e pela justiça social.





Prêmio Pablo Neruda de Direitos Humanos (2019)

### 03 Discutir e oportunizar a presença das mulheres em todos os níveis e áreas do setor florestal

- Lançado campanha de associativismo no mês em que se comemorou o Dia Internacional da Mulher, para que profissionais e empresas se associassem à instituição e façam parte das discussões sobre igualdade de gênero no segmento.
- A Rede Mulher Florestal foi aceita como integrante do Diálogo Florestal Nacional, uma iniciativa que busca aproximar os setores produtivos e a conservação. Mariana Schuchovski esteve presente no Encontro Nacional em junho.



Reunião do Diálogo Florestal (2019)

- Parte do Conselho Diretor da Rede Mulher Florestal foram recebidas pelo Diretor Presidente da IBÁ - Indústria Brasileira de Árvores, Paulo Hartung, pelo Diretor de Relações Institucionais, José Carlos da Fonseca Junior, pela Engenheira Florestal Nathalia Granato, de Assuntos Florestais. Este encontro foi uma oportunidade para apresentar à associação representativa da cadeia produtiva de árvores plantadas o trabalho que vem sendo realizado pela Rede e as próximas ações planejadas.



Reunião com Indústria Brasileira de Árvores (Ibá). Da esquerda para direita: Maria Harumi Yoshioka, Mariana Schuchovski, José Carlos da Fonseca, Fernanda Rodrigues (com Beatriz), Paulo Hartung e Juliane Ferreira. Participou também a autora da foto Nathália Granato.

#### **04 Promover e participar de debates sobre o papel das mulheres no setor**

- Realização de webinar para discutir os desafios e oportunidades da equidade de gênero no setor florestal. Contou com a exposição da advogada e Diretora da Rede, Mônica Breda. Na primeira parte, foi apresentado um panorama geral sobre o tema por meio de conceitos, contexto internacional e nacional, além de abordar os principais desafios e oportunidades desde o ponto de vista e experiência da própria Rede. Em um segundo momento, participantes tiveram espaço para contribuir com a discussão, esclarecer dúvidas e trocar experiências sobre o assunto. O debate apresentou dados mundiais com informações atualizadas de organismos internacionais, além de uma análise da realidade brasileira, por meio da apresentação de exemplos de outros setores produtivos que já discutem o tema da equidade há mais tempo no país.

## 05 Promover e participar de debates sobre igualdade de gênero e empoderamento das mulheres no setor florestal

- A Rede foi aceita como membro do FSC para integrar a câmara social no Brasil e Internacional, sendo representada pela Diretora Juliane Ferreira que esteve participando em julho da Semana FSC Brasil, em São Paulo (SP). O objetivo da participação da Rede Mulher Florestal é contribuir para as discussões sobre igualdade de gênero no fórum, especialmente no debate dos novos padrões de manejo florestal do FSC. Com a aprovação das mudanças, a igualdade de gênero será um dos requisitos obrigatórios para as empresas certificadas.



Reunião da Câmara Social do FSC Brasil (2019)

- A Rede Mulher Florestal em parceria com a CMPC e da Embrapa Florestas promoveu durante o **XXV Congresso Mundial da IUFRO** - União Internacional de Organizações de Pesquisa Florestal (IUFRO), um evento paralelo com o tema **“Florestas e ODS: experiências e perspectivas”** com o objetivo de contextualizar o papel do setor florestal nos Objetivos de Desenvolvimento Sustentável (ODSs) da Organização das Nações Unidas (ONU), inclusive o ODS 05 – Equidade de Gênero. Neste evento, a Diretora Mariana Schuchovski apresentou aos participantes sobre a Rede Mulher Florestal. O painel ainda contou as seguintes palestras: “Roadmap dos ODS no setor florestal” por Nicolas Gordon (CMPC Chile); “O papel do setor privado florestal no alcance das ODS case Klabin: exemplos ODS 13, 15 e 17” por Ivone Namikawa (Klabin S.A.); “Protagonismo e liderança feminina em projetos sócio ambientais apoiados pela Suzano S.A.” por Ana Luisa Reis e Ivania Lopes, (Suzano S.A.); Gisele Freitas Vilela, da Embrapa Territorial, lançou oficialmente a versão em inglês do e-book sobre o ODS 15. O evento teve moderação de Edina Moresco da Embrapa Florestas.



Participantes do evento paralelo promovido no IUFRO (2019)



Participantes do evento paralelo promovido no IUFRO (2019)

- Promoção da **mostra fotográfica “Mulheres na Floresta”** no pavilhão de exposição do Congresso IUFRO 2019 em parceria com a CMPC e a Embrapa Florestas. Foram recebidas mais de 100 fotografias de vários lugares do mundo e selecionadas 30 que compuseram esta exposição para ilustrar o ODS 5 “Alcançar a igualdade de gênero e empoderar todas as mulheres e meninas”. Um Comitê de Avaliação (Destaque ao lado) foi especialmente formado para avaliar as fotografias recebidas

**Comitê de Avaliação Mostra “Mulheres na Floresta”**

**Kristiane Foltran:** É artista visual, fotógrafa e designer gráfica.

**Sybelle Barreira:** Graduação e mestrado em Engenharia Florestal pela Universidade Federal de Lavras e doutorado em Recursos Florestais pela Escola Superior de Agricultura Luiz de Queiroz. Atualmente é professora da Universidade Federal de Goiás. Tem experiência na área de Recursos Florestais e Engenharia Florestal, atuando principalmente com manejo e conservação do bioma Cerrado, restauração de áreas/florestas de proteção.

**Vivian Ludwig:** Engenheira Florestal, coordenadora de projetos, atua na área de conservação e restauração florestal. Criadora e produtora de projetos culturais, eventos, festivais e filmes e membra do Conselho Fiscal da Rede





Mostra fotográfica “Mulheres na Floresta” no IUFRO (2019)



Mostra fotográfica “Mulheres na Floresta” no IUFRO (2019)

## 06 Gerar e difundir dados sobre gênero no setor florestal

- Realização da pesquisa “Panorama de Gênero no Setor Florestal” em parceria com a Faculdade FAJAR para levantar informações sobre gênero no setor florestal. A pesquisa foi dividida em duas partes, uma qualitativa (tendo como fio lógico os indicadores de gênero da certificação FSC e o Objetivo de Desenvolvimento Sustentável 5 da ONU) e outra quantitativa que visa identificar a presença das mulheres nas diferentes posições e áreas técnico-administrativas dentro das empresas florestais. A pesquisa compôs um TCC (trabalho de conclusão de curso) da graduanda Natália Ribeiro dos Santos orientada pelo Professor Dr. Marcos Bassaco e será publicada em julho de 2020.

- A Diretora Mariana Schuchovski participou do Ciclo de Palestras sobre Certificação do curso de Engenharia Florestal da PUCPR. A convite da professora Nayara Ribaski, a representante da Rede falou aos alunos sobre equidade de gênero no setor florestal.



Participação no Ciclo de Palestras da PUC-PR (2019)

## 07 Promover ações de educação, treinamento e extensão no setor florestal

- Parceria firmada junto a SR4 Soluções em Certificação Florestal para a realização do módulo sobre equidade de gênero em todos os cursos oferecidos pela instituição. Esta parceria permitiu ampliar a divulgação dos conteúdos produzidos pela associação para um número maior de pessoas. A capacitação foi conduzida pelas Diretoras Fernanda Rodrigues e Mariana Schuchovski. Os treinamentos aconteceram em cidades como Piracicaba (SP), Curitiba (PR), Florianópolis (SC), Três Lagoas (MS), Goiânia (GO) e São Luís (MA) e abordaram temas como serviços ecossistêmicos, certificação FSC para pequenos produtores, cadeia de custódia, engajamento das partes, madeira controlada, mapeamento e certificação para a cadeia de valor do babaçu. Com duração de dois dias, os cursos são voltados para profissionais e estudantes.
- Realização de webinar em dezembro com o tema "**Os fios invisíveis do sofrimento e o universo do feminino no meio ambiental**", ministrado por Ana Lizete Farias. Foram discutidos o universo feminino relacionado ao trabalho com questões ambientais e os fios invisíveis do sofrimento.
- Lançamento de campanha sobre a importância da equidade de gênero para o setor florestal através das redes sociais para a comemoração do primeiro ano de fundação.
- Publicação de artigo de David Escaquete (Engenheiro Florestal, membro do Comitê de Desenvolvimento de Padrões do FSC Brasil, gestor do Instituto Terroá e Diretor da SR4 Soluções) no

[blog](#) da Rede sobre a importância das discussões sobre equidade de gênero no setor florestal e em outros espaços: “É preciso reconhecer que o feminismo enquanto movimento de luta pela equidade de gênero já conseguiu muitos avanços históricos e que estamos em tempos de estimular a inclusão massiva de homens em ações concretas rumo à equidade, como forma de enfrentamento aos “vieses inconscientes” que ditam comportamentos e decisões na contramão do respeito a direitos humanos fundamentais e do desenvolvimento sustentável”.

- Além das ações acima mencionadas, entre agosto de 2018 e 2019 foram realizadas 17 reuniões do Conselho Diretor e a Primeira Assembleia Geral em 29 de setembro de 2019.

## 08 Assembleia Geral 2019

- A Assembleia ocorreu no escritório da De Paola & Panasolo Sociedade de Advogados, em Curitiba e contou com dezoito participantes. Houve apresentação das expectativas das pessoas presentes, apresentação da Rede, do perfil de associadas(os), aprovação da anuidade, retrospectiva e aprovação das ações realizadas pela Rede, espaço para perguntas e discussões, apresentação e aprovação do relatório financeiro, votação para o conselho diretor e conselho fiscal, apresentação e discussão das ações estratégicas e propostas para 2020, encaminhamentos para um novo encontro via webinar para revisar e delinear ações estratégicas e a finalização com um mapa de palavras que descrevessem os sentimentos das(os) participantes em relação à Rede Mulher Florestal.



Primeira Assembleia da Rede (2019)





Primeira Assembleia da Rede (2019)

## GESTÃO FINANCEIRA

<b>Receitas 2019</b>	<b>Valor (R\$)</b>
Parceiras	21.341,05
Anuidades	1.118,00
Venda de canecas	417,51
<b>Total</b>	<b>22.876,56</b>
<b>Despesas 2019</b>	<b>Valor (R\$)</b>
Evento IUFRO e Mostra fotográfica	9.238,29
Confecção de canecas	625,20
Apoio contábil	1.100,00
Taxas bancárias	324,00
Domínio site	228,00
Transporte	34,57
<b>Total</b>	<b>11.550,06</b>
Saldo em conta corrente 31/12/2019	11.326,50
Saldo em dinheiro 31/12/2019	80,13
<b>Saldo total 31/12/2019</b>	<b>11.406,63</b>



# CONSELHOS E EQUIPE

---

## Conselho Diretor

- **Presidente:** Fernanda Rodrigues
- **Vice-Presidente:** Maria Harumi Yoshioka
- **Diretoras:**
  - Adriana da Silva Santos
  - Juliane Ferreira
  - Mariana Smanhotto Schuchovski Gaziri
  - Mônica Letícia Breda
  - Patricia Nazário
  - Ana Paula Dalla Corte (até setembro de 2019)
  - Etienne Winagraski (a partir de setembro de 2019)

## Conselho Fiscal

- Rodrigo Meister de Almeida
- Vivian Inara Ludwig
- Ana Lizete Farias

## Voluntárias

- Voluntária de Comunicação: Maureen Bertol
- Voluntária de Políticas Florestais e de Gênero: Júlia Benfica Senra

## Assessoria de Imprensa (voluntária)



Interact Comunicação e Assessoria de Imprensa

<http://www.interactcomunicacao.com.br/>

# PERFIL DAS(OS) ASSOCIADAS(OS)

Em dezembro de 2019, o quadro de associadas(os) da Rede Mulher Florestal ficou composta de:

- 51 Total de associadas(os) pessoas físicas e jurídicas
- 02 associados pessoas jurídicas
- 49 associadas(os) pessoas físicas
  - 04 do sexo masculino e 47 do sexo feminino
  - Idades variam de 20 a 75 anos
  - Presença em diversos estados brasileiros: AC, PA, BA, DF, ES, GO, MG, MS, PA, PI, PR, RS, SC, SP
  - Uma associada residente na Finlândia
  - Abrangência de diversas formações, desde pessoas sem curso superior até Administradoras, Engenheiras(os) Florestais, Geólogas, Jornalistas, Advogadas, Tecnóloga em Meio Ambiente e Tecnóloga em Gestão Ambiental.

# PARCERIAS FIRMADAS

---



## SR4 Soluções em Certificação Florestal

A Rede Mulher Florestal e a SR4 Soluções em Certificação Florestal firmaram importante parceria o que viabilizou a inclusão de um módulo sobre equidade de gênero em todos os cursos oferecidos pela empresa em 2019. O objetivo foi difundir os conceitos e informações visando promover a equidade de gênero no setor florestal.

Faculdades



## FAJAR (Faculdade de Jaguariaíva, PR)

A Rede Mulher Florestal e a FAJAR em parceria realizaram a pesquisa inédita no Brasil levantando informações sobre gênero no setor florestal, o que permitiu, entre outras coisas, conhecer a presença e a atuação das mulheres no setor florestal brasileiro.



## CMPC e EMBRAPA FLORESTAS

A Rede Mulher Florestal, CMPC e Embrapa promoveram um evento paralelo que contou com uma mostra fotográfica “mulheres na floresta” e um encontro presencial durante o XXV Congresso Mundial da IUFRO - União Internacional de Organizações de Pesquisa Florestal que debateu os caminhos para atingir os ODS (Objetivos de Desenvolvimento Sustentável) no setor florestal, incluindo o ODS 05 – Equidade de Gênero.

# REDE NAS REDES

---

- Rede irá promover igualdade de oportunidades para mulheres no setor florestal  
<http://madeiraconstrucao.com.br/rede-ira-promover-igualdade-de-oportunidades-para-mulheres-no-setor-florestal/>
- Rede Mulheres do Setor Florestal será lançada nesta sexta  
<https://www.ufpr.br/portalfupr/noticias/rede-mulheres-do-setor-florestal-sera-lancada-nesta-sexta-feira/>
- Rede irá promover igualdade de oportunidades para mulheres no setor florestal  
<http://www.remade.com.br/noticias/15158/rede-ira-promover-igualdade-de-oportunidades-para-mulheres-no-setor-florestal>
- Rede Mulheres do Setor Florestal será lançada nesta sexta-feira  
<https://www.jornaldoeste.com.br/noticia/rede-mulheres-do-setor-florestal-sera-lancada-nesta-sexta-feira>
- Rede irá promover oportunidades para mulheres no setor florestal  
<https://www.celuloseonline.com.br/mulheres-no-setor-florestal/>
- Rede irá promover igualdade de oportunidades para mulheres no setor florestal  
<http://www.madeiratotal.com.br/rede-ira-promover-igualdade-de-oportunidades-para-mulheres-no-setor-florestal/>
- Rede irá promover igualdade de oportunidades para mulheres no setor florestal  
<https://www.facebook.com/escritorioverdeonline/posts/2017739738309620>
- Rede Mulher Florestal inicia campanha de associativismo  
<http://www.abaf.org.br/rede-mulher-florestal-inicia-campanha-de-associativismo/>
- Rede Mulher Florestal inicia campanha de associativismo  
<http://madeiraconstrucao.com.br/rede-mulher-florestal-inicia-campanha-de-associativismo/>
- Rede Mulher Florestal inicia campanha de associativismo  
<https://www.celuloseonline.com.br/rede-mulher-florestal-inicia-campanha-de-associativismo/>
- Rede Mulher Florestal inicia campanha de associativismo  
<http://www.apreflorestas.com.br/noticias/rede-mulher-florestal-inicia-campanha-de-associativismo/>
- Rede Mulher Florestal inicia campanha de associativismo  
<http://www.remade.com.br/noticias/15738/rede-mulher-florestal-inicia-campanha-de-associativismo>
- Revista B Forest - páginas 56 e 57  
<https://revistabforest.com.br/wp-content/uploads/2019/04/B.forest-54-download.pdf>



- Webinar discute desafios e oportunidades da equidade de gênero no setor florestal  
<http://madeiraeconstrucao.com.br/webinar-discute-desafios-e-oportunidades-da-equidade-de-genero-no-setor-florestal/>
- Webinar discute desafios e oportunidades da equidade de gênero no setor florestal  
<http://www.madeiratotal.com.br/webinar-discute-desafios-e-oportunidades-da-equidade-de-genero-no-setor-florestal/>
- Cursos da área de certificação florestal terão módulo sobre equidade de gênero  
<https://www.portaldoagronegocio.com.br/noticia/cursos-da-area-de-certificacao-florestal-terao-modulo-sobre-equidade-de-genero-183316>
- Cursos da área de certificação florestal terão módulo sobre equidade de gênero  
<http://www.remade.com.br/noticias/15873/cursos-da-area-de-certificacao-florestal-terao-modulo-sobre-equidade-de-genero>
- Cursos da área de certificação florestal terão módulo sobre equidade de gênero  
<http://www.madeiratotal.com.br/cursos-da-area-de-certificacao-florestal-terao-modulo-sobre-equidade-de-genero/>
- Webinar discutiu desafios e oportunidades da equidade de gênero no setor florestal  
[Revista B. Forest](#)
- Canadá anuncia ações para promover a igualdade de gênero no país  
<http://madeiraeconstrucao.com.br/5079-2/>
- Rede Mulher Florestal passa a integrar a câmara social do FSC® Brasil e Internacional  
<https://www.celuloseonline.com.br/rede-mulher-florestal/>
- Rede Mulher Florestal organiza evento para contextualizar o papel do setor florestal nos objetivos de desenvolvimento sustentável da ONU  
<http://www.ageflor.com.br/noticias/eventos/rede-mulher-florestal-organiza-evento-para-contextualizar-o-papel-do-setor-florestal-nos-objetivos-de-desenvolvimento-sustentavel-da-onu>
- Serviço florestal canadense anuncia ações para promover a igualdade de gênero no país  
<http://www.madeiratotal.com.br/servico-florestal-canadense-anuncia-acoes-para-promover-a-igualdade-de-genero-no-pais/>
- Serviço florestal canadense anuncia ações para promover a igualdade de gênero no país  
<https://www.celuloseonline.com.br/servico-florestal-canadense-anuncia-acoes-para-promover-a-igualdade-de-genero-no-pais/>

- Rede Mulher Florestal integra câmara social do FSC® Brasil e Internacional  
<http://madeiraeconstrucao.com.br/rede-mulher-florestal-integra-camara-social-do-fsc-brasil-e-internacional/>
- Rede Mulher Florestal passa a integrar a câmara social do FSC® Brasil e Internacional  
<https://www.portaldoagronegocio.com.br/noticia/rede-mulher-florestal-passa-a-integrar-a-camara-social-do-fsc-brasil-e-internacional-185611>
- Pesquisa irá levantar panorama nacional de gênero no setor florestal  
<http://www.madeiratotal.com.br/pesquisa-ira-levantar-panorama-nacional-de-genero-no-setor-florestal/>
- Pesquisa irá levantar panorama nacional de gênero no setor florestal  
<https://www.celuloseonline.com.br/genero-no-setor-florestal/>
- Pesquisa irá levantar panorama nacional de gênero no setor florestal  
<https://www.portaldoagronegocio.com.br/noticia/pesquisa-ira-levantar-panorama-nacional-de-genero-no-setor-florestal-186824>
- Pesquisa irá levantar panorama nacional de gênero no setor florestal  
<http://madeiraeconstrucao.com.br/pesquisa-genero-florestal/>
- Rede Mulher Florestal abre inscrições para mostra fotográfica: inscritos no Congresso da IUFRO podem enviar fotografias até o dia 20/09  
<http://www.madeiratotal.com.br/rede-mulher-florestal-abre-inscricoes-para-mostra-fotografica-inscritos-no-congresso-da-iufro-podem-enviar-fotografias-ate-o-dia-20-09/>
- Rede Mulher Florestal abre inscrições para mostra fotográfica  
<https://www.celuloseonline.com.br/rede-mulher-florestal-abre-inscricoes-para-mostra-fotografica/>
- Rede Mulher Florestal abre inscrições para mostra fotográfica  
<https://www.apreflorestas.com.br/noticias/rede-mulher-florestal-abre-inscricoes-para-mostra-fotografica/>
- IUFRO 2019: Rede Mulher Florestal organiza evento para contextualizar o papel do setor florestal nos objetivos de desenvolvimento sustentável da ONU  
<http://www.madeiratotal.com.br/iufro-2019-rede-mulher-florestal-organiza-evento-para-contextualizar-o-papel-do-setor-florestal-nos-objetivos-de-desenvolvimento-sustentavel-da-onu/>
- Rede Mulher Florestal organiza evento para contextualizar o papel do setor florestal nos objetivos de desenvolvimento sustentável da ONU  
<https://www.celuloseonline.com.br/rede-mulher-florestal-organiza-evento-para-contextualizar-o-papel-do-setor-florestal-nos-objetivos-de-desenvolvimento-sustentavel-da-onu/>
- Evento contextualiza papel do setor florestal nos objetivos do desenvolvimento sustentável - Madeira e Construção  
<http://madeiraeconstrucao.com.br/evento-contextualiza-papel-do-setor-florestal-nos-objetivos-do-desenvolvimento-sustentavel/>
- Evento contextualiza papel do setor florestal nos objetivos do desenvolvimento sustentável  
<http://www.remade.com.br/noticias/16292/evento-contextualiza-papel-do-setor-florestal-nos-objetivos-do-desenvolvimento-sustentavel>

- Rede Mulher Florestal, Embrapa e CMPC promovem evento para discutir os caminhos para atingir os ODS no setor florestal  
<https://www.embrapa.br/busca-de-noticias/-/noticia/47005043/rede-mulher-florestal-embrapa-e-cmpc-promovem-evento-para-discutir-os-caminhos-para-atingir-os-ods-no-setor-florestal>
- PR: Rede Mulher Florestal, Embrapa e Cmpc promovem evento para discutir os caminhos para atingir os ODS no setor florestal  
<http://www.paginarural.com.br/noticia/273428/rede-mulher-florestal-embrapa-e-cmpc-promovem-evento-para-discutir-os-caminhos-para-atingir-os-ods-no-setor-florestal>
- Rede Mulher Florestal, Embrapa e CMPC promovem evento para discutir os caminhos para atingir os ODS no setor florestal  
<http://www.madeiratotal.com.br/rede-mulher-florestal-embrapa-e-cmpc-promovem-evento-para-discutir-os-caminhos-para-atingir-os-ods-no-setor-florestal/>
- Rede Mulher Florestal, Embrapa e CMPC promovem evento para discutir os caminhos para atingir os ODS no setor florestal  
<https://www.celuloseonline.com.br/rede-mulher-florestal-embrapa-e-cmpc-promovem-evento-para-discutir-os-caminhos-para-atingir-os-ods-no-setor-florestal/>
- Rede Mulher Florestal completa um ano  
<https://br.fsc.org/pt-br/novidades/id/1206>
- Com quase 100 anos, Izabel dos Santos é homenageada pela Câmara  
[https://www.cmc.pr.gov.br/ass\\_det.php?not=31904#&panel1-1](https://www.cmc.pr.gov.br/ass_det.php?not=31904#&panel1-1)



Rede Mulher Florestal



[/redemulherflorestal](#)



[www.redemulherflorestal.org](http://www.redemulherflorestal.org)



[redemulherflorestal@gmail.com](mailto:redemulherflorestal@gmail.com)